



CONTRALORÍA GENERAL DE LA REPÚBLICA
Oficina General de Partes

REQUISITOS

PARA EL INGRESO DE

PRESENTACIONES Y SOLICITUDES

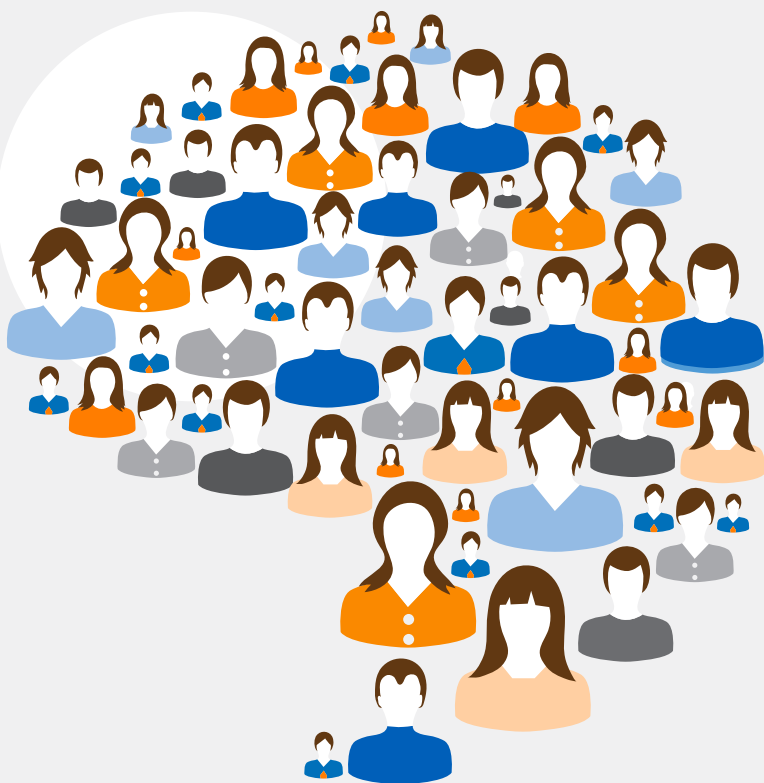

www.contraloria.cl

Estimad@ usuari@:

Con el fin de prestarle un mejor servicio, le informamos los requisitos para el ingreso de presentaciones y solicitudes a esta Contraloría General de la República:



La presentación debe contener los datos del interesado y estar firmada en original.



En relación a la **acreditación de identidad**, se requerirá la exhibición de la cédula o pasaporte, o al menos una copia de alguno de ellos, para los casos en que concurra el recurrente o un portador del escrito.



Para aquellos casos en que se actúe como **apoderado de terceros**, será necesario exhibir el poder que acredita dicha representación, el que puede contar por medio de escritura pública o de un instrumento privado suscrito ante notario.



Respecto a las **atribuciones de las asociaciones gremiales para representar a sus miembros**, estos deberán manifestar expresamente la solicitud de intervención, lo que se debe acompañar a las presentaciones.



Si la presentación adjunta antecedentes, será imprescindible que estos sean debidamente individualizados.



Finalmente, y para facilitar un mejor proceder, será necesario que el escrito señale de manera clara lo que se requiere de éste Organismo de Control, es decir los hechos, razones y peticiones en qué consiste la solicitud.

Asimismo, nos permitimos hacerle algunas sugerencias, que esperamos sean de utilidad:

- Al momento de formular su solicitud, consulta o reclamo, es ideal hacerlo con letra legible y de forma ordenada, ya que esto facilitará su estudio.
- Con el propósito de contar con la **información necesaria para notificar la respuesta de la Institución, se solicita proveer al menos un dato de contacto.**
- No es imperativo que los antecedentes adjuntos sean originales, se pueden acompañar copias.
- Si bien existe un **formulario tipo, el uso de este no es obligatorio.**
- Si requiere contar con **una copia del escrito en cuya primera hoja conste la recepción del mismo en nuestra Oficina General de Partes en la primera hoja, basta con acompañar dicha copia y esta será plasmada.**



CONTRALORÍA GENERAL DE LA REPÚBLICA
**FORMULARIO DE SOLICITUDES,
CONSULTAS Y RECLAMOS**

TIPO DE SOLICITUD

REFERENCIA N°

Uso interno CGR

Uso interno CGR

- Solicitud Ley 20.285 Consulta Sector Público Reclama Situación Funcionaria
 Solicitud de Audiencia Consulta Sector Municipal Otros

IDENTIFICACIÓN DEL RECURRENTE (Obligatorio)

Nombres: _____ Apellido Paterno: _____
Apellido Materno: _____ Cédula de Identidad: _____ - _____

ORGANISMO(S) PÚBLICO(S) INVOLUCRADO(S) (Opcional)

Entidad 1: _____
Entidad 2: _____

APODERADO O REPRESENTANTE (Opcional)

Se requiere acompañar poder o mandato suscrito ante Notario Público de acuerdo con lo dispuesto en el artículo N° 22, de la ley N° 19.880.

Nombres: _____ Apellido Paterno: _____
Apellido Materno: _____ Cédula de Identidad: _____ - _____

FORMA DE NOTIFICACIÓN (Obligatorio)

Seleccione la forma en que desea recibir la respuesta. En caso de que seleccione más de uno, se dará preferencia a la carta certificada.

<input type="checkbox"/> CORREO ELECTRÓNICO	_____@_____
<input type="checkbox"/> CORREO POSTAL	Calle: _____ N°: _____ Block N°: _____ Depto N°: _____ Comuna: _____ Región: _____ Teléfono: _____
<input type="checkbox"/> PRESENCIAL CGR <i>Para su retiro en alguna de las sedes de CGR ubicadas en cada una de las capitales regionales.</i>	<input type="checkbox"/> Arica <input type="checkbox"/> La Serena <input type="checkbox"/> Talca <input type="checkbox"/> Puerto Montt <input type="checkbox"/> Iquique <input type="checkbox"/> Valparaíso <input type="checkbox"/> Concepción <input type="checkbox"/> Coyhaique <input type="checkbox"/> Antofagasta <input type="checkbox"/> Santiago <input type="checkbox"/> Temuco <input type="checkbox"/> Punta Arenas <input type="checkbox"/> Copiapó <input type="checkbox"/> Rancagua <input type="checkbox"/> Valdivia

DESCRIPCIÓN DE LA SOLICITUD, PETICIÓN Y RECLAMO (Obligatorio)

AL SEÑOR CONTRALOR GENERAL DE LA REPÚBLICA: _____

Continúa al reverso

CONTRALORÍA GENERAL DE LA REPÚBLICA
www.contraloria.cl

Atención presencial
Lunes a Viernes
9:00 a 13:00 hrs.

Atención telefónica
Lunes a Viernes
9:00 a 17:30 hrs.
(56-2) 2402 5700

N°

